

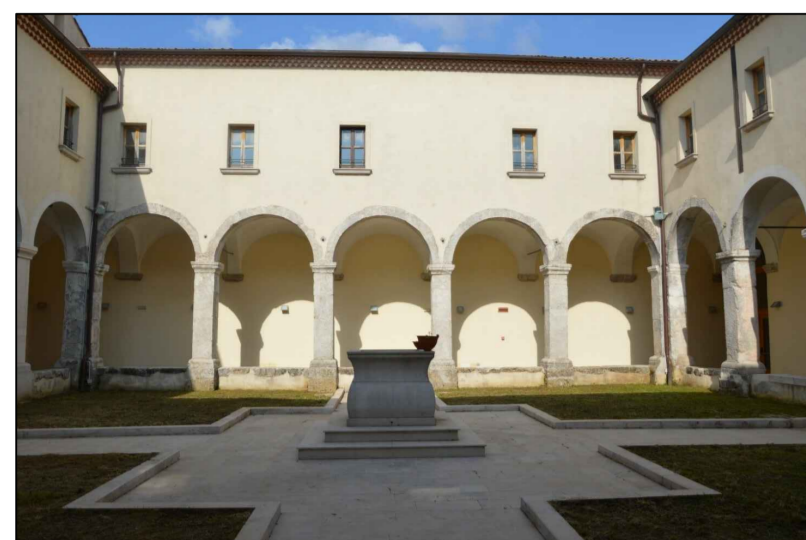

COMUNE DI ACERNO
Provincia di Salerno
"La città delle cento acque"



PRELIMINARE
Piano Urbanistico Comunale

STUDI PER IL SISTEMA DELLE SCELTE

F. Le scelte

Tavola F.1.1	Proiezioni territoriali del Preliminare di Piano	
	Sindaco Massimiliano CUOZZO	Progettista dot. ing. Carmine LANDI
	Consulenza agronomica Sistemi Territoriali s.r.l.	Consulenza geologica dot. geo. Giovanni DELL'UDIV
	Consulenza in materia ambientale Sistemi Territoriali s.r.l.	Sistema Informativo Territoriale geom. Alfredo MAZZEO
Consulenza Scientifica per Attività di Studi e Ricerche Urbanistiche Dipartimento di Ingegneria Civile dell'Università degli Studi di Salerno Gruppo di Tecnica e Pianificazione Urbanistica prof. ing. Roberto GERMINO - Responsabile scientifico dot. ing. Carlo ESOLU PND dot. ing. Gabriella GRAZUSO PND		
febbraio 2021	Carta tecnica regionale anno 2011	scala 1:10 000

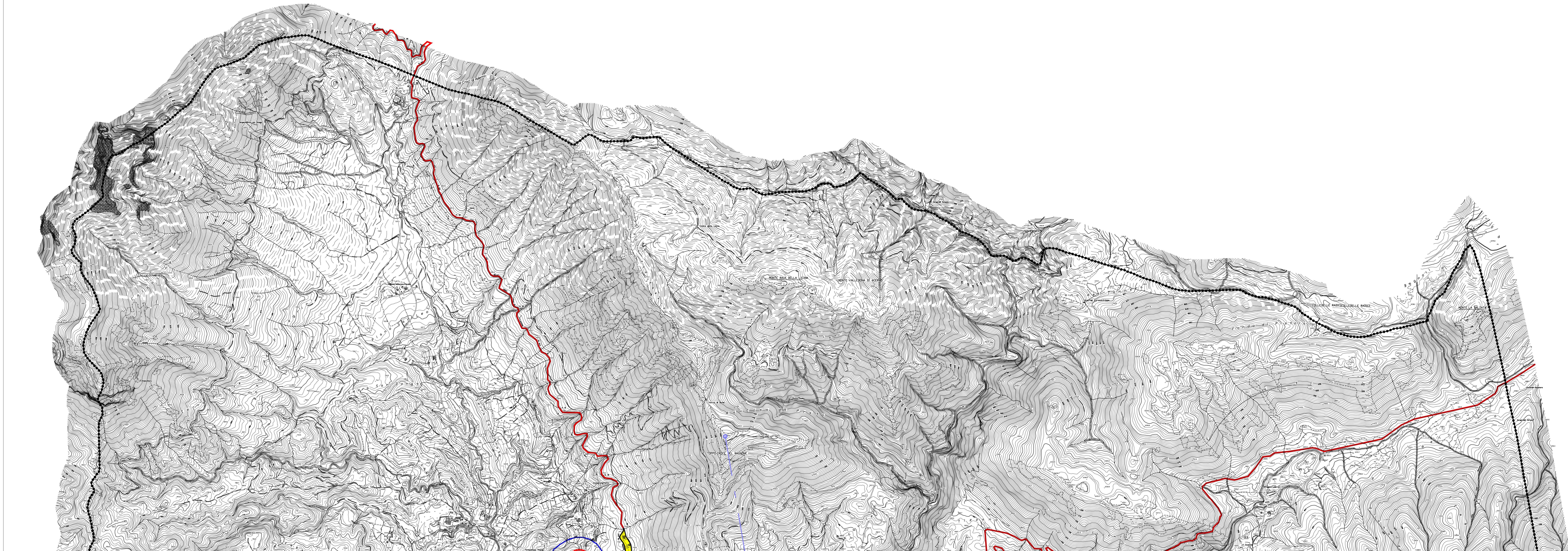

Legenda

- Confine comunale
- Proiezioni per il sistema insediativo e socio-economico**
- Territorio urbanizzato e trasformabile**
- riqualificazione e valorizzazione storica
- consolidamento urbanistico
- consolidato della produzione artigianale-industriale
- consolidamento della produzione artigianale-industriale
- consolidato di attività collettive
- consolidamento di attività collettive
- consolidato delle attività di interesse generale
- consolidamento delle attività di interesse generale
- verde di mitigazione e agricoltura urbana
- Interventi pianificati e programmati**
- impianto cimiteriale
- esistente ampliamento
- voio dell'angolo - progetto**
- partenza e arrivo tracciato
- ponte tibetano - progetto**
- partenza e arrivo tracciato
- Proiezioni per il sistema della mobilità**
- Reti esistenti di supporto alla mobilità**
- esterna al centro abitato
- interna al centro abitato
- Interventi strategici**
- potenziamento della viabilità:**
- interna al centro abitato
- strada di progetto
- rotonda di progetto
- Proiezioni per il sistema ambientale ed agricolo**
- Territorio aperto**
- ambito valorizzazione fluviale
- cava da rinaturalizzare
- sito di stoccaggio rifiuti
- depuratore
- serbatoio acquedotto
- ambito della produzione agricola
- fiume Tusciano
- fascia di rispetto cimiteriale di 100 m (L. 14/82)
- fascia di rispetto cimiteriale di 200 m (L. 186/2002)