

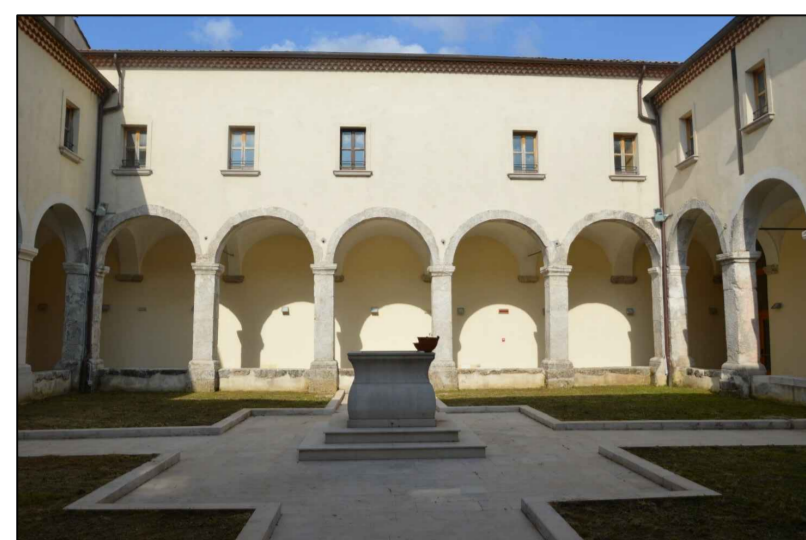

COMUNE DI ACERNO  
Provincia di Salerno  
"La città delle cento acque"



**PRELIMINARE**  
**Piano Urbanistico Comunale**  
STUDI PER IL SISTEMA DELLE CONOSCENZE

D. Analisi urbanistica

Tavola **Emergenze ambientali, architettoniche e urbanistiche**

**D.8.2**

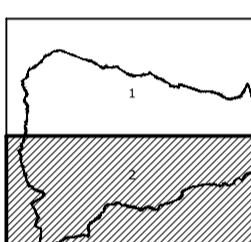

febbraio 2021

Carta tecnica regionale anno 2011

scala 1:10 000

Sindaco Massimiliano CUOZZO	Progettista dot. ing. Carmine LANDI
Consulenza agronomica Sistemi Territoriali s.r.l.	Consulenza geologica dot. geo. Giovanni DELLI GIOVI
Consulenza in materia ambientale Sistemi Territoriali s.r.l.	Sistema Informativo Territoriale geom. Almerico MAZZUCCO
Consulenza Scientifica per Attività di Studi e Ricerche Urbanistiche Dipartimento di Ingegneria Civile dall'Università degli Studi di Salerno Gruppo di Tecnica e Pianificazione Urbanistica prof. ing. Roberto GERUNDO - Responsabile scientifico dot. ing. Carlo EBOLI PhD dot. ing. Gabriella GRAZUSSO PhD	

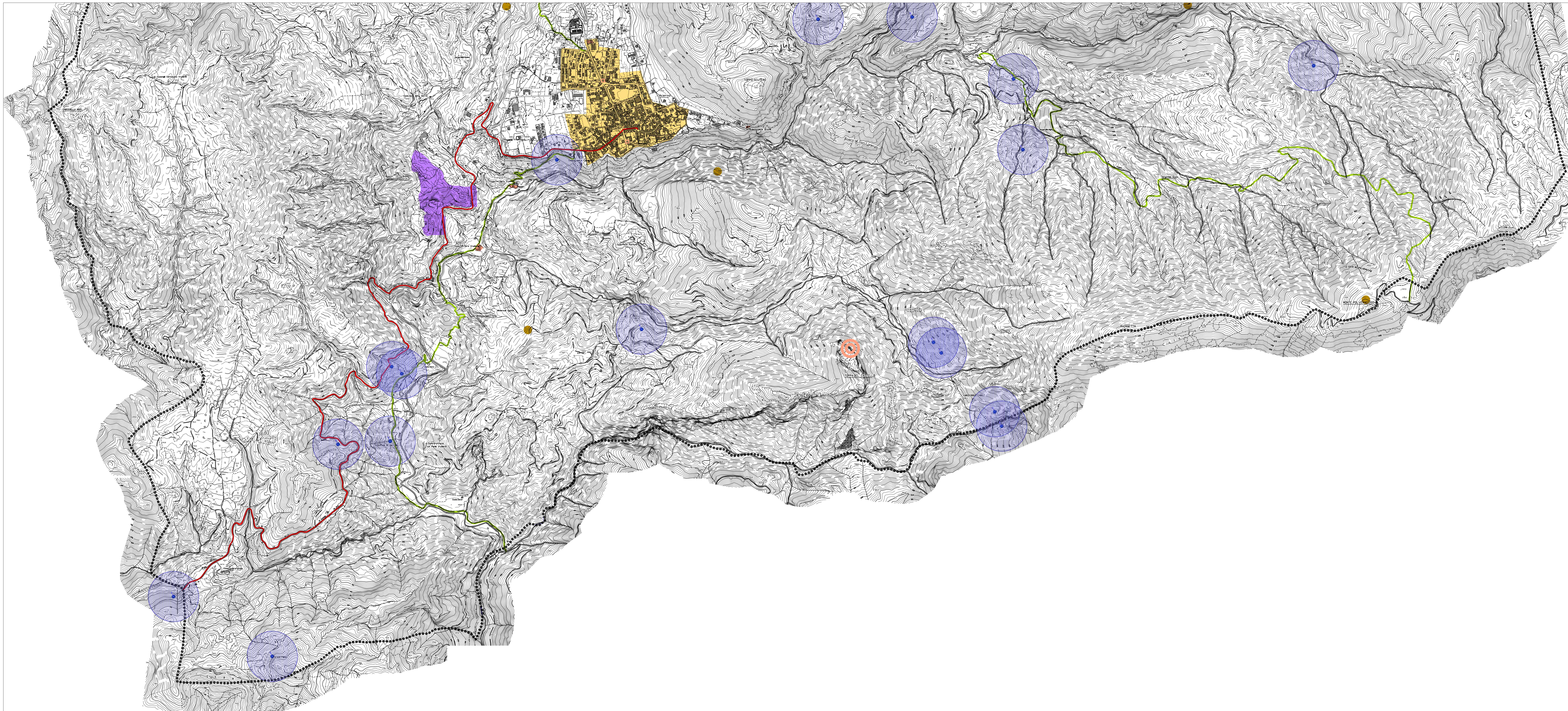

**Legenda**

- Confine comunale
- Emergenze ambientali**
  - Area di cava (PRAE)
  - Geosito
  - Fascia di rispetto sorgenti e pozzi - 200 m (art.94 - DLgs 152/2006)
  - Fascia di rispetto sorgenti e pozzi tutela assoluta - 10 m (art.94 - DLgs 152/2006)
- Emergenze urbanistiche e architettoniche**
  - Centro abitato
  - ⊙ Vincolo delle cose di interesse storico-artistico (L. 1089/1939)
    - ⊙ Antica chiesa
    - ⊙ Antico carcere
    - ⊙ Cattedrale di San Donato
    - ⊙ Santuario Madonna delle Grazie
  - ⊙ Siti di interesse archeologico indiziati (PTCP)
  - Tabernacolo
  - Viabilità storica (PTCP)
  - Percorso panoramico